



Memoria Anual 2023

Cienciambiental Consultores SA

Gerencia de Administración

Índice

Acerca de Cienciambiental Consultores	2
Misión, Visión y Valores	3
Equipo Humano	4
KPIs Relevantes	6
Información de contacto	7
Información Financiera (Estados Financieros)	8

Acerca de Cienciambiental Consultores

Cienciambiental Consultores se forma como Sociedad Anónima cerrada en 25-01-2008, está dirigida principalmente por sus socios fundadores, dedicándose principalmente al servicio de las asesorías ambientales, son especialistas en biodiversidad, evaluación ambiental, gestión de ecosistemas, diseño de medidas, modelación ambiental etc.

En sus propias palabras: “Nuestro equipo experto y multidisciplinario colecta datos de forma sistemática y trazable, con métodos validados por la ciencia. Empleamos procesos de percepción remota con satélites y equipamiento científico profesional. Generando datos ordenados y estructurados para luego realizar análisis claros y de fácil comprensión. Lo que permite la toma de decisiones en base a información ambiental clave.”

Misión, Visión y Valores

Misión

“Prestar asesorías dirigidas a apoyar la gestión del medioambiente mediante el estudio, análisis y comprensión de fenómenos ecológicos y sus manifestaciones espaciales, elaborando y entregando información fidedigna, clara y ordenada, que minimice la generación de conflictos, evalúe la factibilidad ambiental de proyectos, identifique eventuales impactos y permita cumplir con la normativa, siendo un aporte sustancial a la sustentabilidad del territorio.”

Visión

“Queremos en 2035 estar entre las consultoras ambientales más reconocidas a nivel nacional y ser de las primeras que se mencionan cuando se hable de medioambiente.”

Valores

- Respeto: Operamos siempre con un elevado respeto por el medio ambiente, diferentes culturas, etnias, comunidades y otros grupos humanos.
- Confianza: Nuestro equipo se conforma de expertos altamente capacitados, lo que nos permite generar resultados confiables que representan fielmente la realidad de los espacios analizados.
- Responsabilidad y compromiso: Contamos con un equipo de colaboradores altamente responsables, comprometidos con el resultado final entregado a nuestros clientes.

Equipo Humano

Actualmente Cienciambiental Consultores cuenta con 24 colaboradores contratados de forma indefinida, los que operan ordenados por equipos de trabajo.

La alta gerencia está conformada por el Gerente General: Alex Oporto, Gerente de Operaciones: Sergio Moraga y el Gerente de Administración: Antonio Tironi.

Los equipos están conformados de la siguiente manera y están a cargo de la Gerencia de Operaciones:

- Equipo estudios y modelación:
 - Marcela Torres
 - Jorge Márquez
 - Stephanie Orellana
 - Tomás Poch
 - Oliver Ojeda
 - Héloïse Doligé
 - Francisca Soto
 - María Soledad Kremer

- Equipo flora, vegetación y criptógamas:
 - Camila Morini
 - Paulina Yévenes
 - Valentina Salinas
 - Nicolás Bravo

- Equipo fauna y ecosistema acuático
 - Carlos Ibáñez
 - Álvaro Ly
 - Natalia Vidal
 - Gustavo Valenzuela
 - Rodrigo Ibaceta

- Equipo administración
 - Paola Monetta
 - Fabián San Martín
 - Marbéliz Bravo de Sánchez

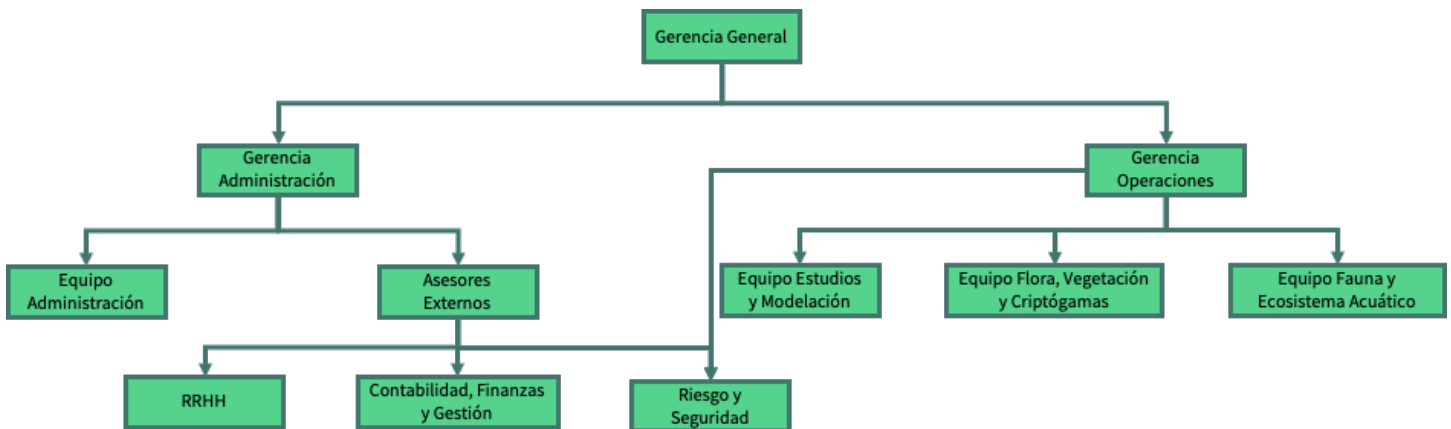

Organigrama de Cienciambiental Consultores.

KPIs Relevantes

La empresa ha crecido considerablemente los últimos años, por lo que se comparten algunos KPIs de interés ().

- Crecimiento de ventas

Monto en M\$

	2023	2022	Variación
Ventas	\$ 2.644.892	\$ 1.369.303	51,77%

- Liquidez

Monto en M\$

	2023	2022	Variación
Activo Corriente	\$ 936.083	\$ 162.330	476,65%
Pasivo corriente	\$ 286.953	\$ 32.780	775,39%
Liquidez	3,26	4,95	-34,13%

*índice de liquidez. Si es >1 permite pagar las deudas de corto plazo, si es <=0 no se pueden pagar todas las deudas de corto plazo.

- Ingresos por línea de negocio

Monto en M\$

Línea de Negocio	2023	2022	Variación
Línea base	\$ 1.414.056	\$ 609.141	132,14%
Monitoreo	\$ 692.011	\$ 499.287	38,60%
Estudio	\$ 537.425	\$ 237.643	126,15%
Rescate y relocalización	\$ 1.062	\$ 23.232	-95,43%
Otros	\$ 338	\$ -	0,00%
Total	\$ 2.644.892	\$ 1.369.303	93,16%

- Rentabilidad

Monto en M\$

	2023	2022	Variación
Costos	\$ 1.320	\$ 595	121,85%
Ingresos	\$ 2.644.892	\$ 1.369.303	93,16%
Rentabilidad	5,0%	4,3%	14,85%

Información de Contacto

La oficina de Cienciambiental se encuentra ubicada en Lo Encalada 266, Ñuñoa, Región Metropolitana de Santiago de Chile.

El teléfono de contacto es el 229865894

Los correos de contacto son contacto@cienciambiental.cl y administracion@cienciambiental.cl

La página web es <https://cienciambiental.cl>

Información Financiera
Estados Financieros
Ciencia Ambiental S.A.
31 de diciembre de 2023 y 2022

ACTIVOS	Nota	2023 M\$	2022 M\$
Activo Corriente			
Efectivo y equivalentes al efectivo	(3)	361.337	50.859
Deudores comerciales y otras cuentas por cobrar, Corriente	(4)	513.821	57.606
Activos por impuestos	(7)	25.170	21.453
Otros activos no financieros, corriente	(6)	35.754	30.049
Total activo corriente		<u>936.082</u>	<u>159.967</u>
Activo no corriente			
Otros Activos Financieros no corrientes		6.153	-
Total activos no corrientes		<u>6.153</u>	<u>-</u>
Total Activos		<u>942.235</u>	<u>159.967</u>

		2023	2022
PASIVOS Y PATRIMONIO	Nota	M\$	M\$
Pasivos			
Pasivo Corriente			
Cuentas por pagar comerciales y otras cuentas por pagar, corriente	(8)	223.756	30.337
Pasivos financieros		25.550	-
Otros pasivos no financieros	(9)	37.647	.
Total pasivo corriente		286.953	30.337
Pasivo no Corriente			
Otros pasivos no financieros, no corriente		-	23.708
Total pasivo no corriente		-	23.708
Total pasivos		286.953	54.045
Patrimonio			
Capital		2.100	2.100
Resultados acumulados		653.182	103.822
Total patrimonio		655.282	105.922
Total Pasivos y Patrimonio		942.235	159.967

Estados de Resultados por Función	Nota	2023	2022
		M\$	M\$
Ingresos de actividades ordinarias	(10)	2.241.721	1.369.305
Costos de ventas	(11)	(1.320.978)	(900.250)
Ganancia bruta		920.743	469.055
Gastos de administración	(12)	(364.838)	(467.860)
Ingresos (costos) financieros	(13)	(6.545)	(6.972)
Resultado antes de impuesto a las ganancias		549.360	(5.777)
Resultado por impuesto a las ganancias		-	(2.364)
Ganancia			
Estados de Resultados Integrales			
Ganancia		549.360	(8.141)
Otro resultado integral		-	-
Total ganancia integral		549.360	(8.141)

Nota 1 - Información General

Constitución

CIENCIAMBIENTAL CONSULTORES S.A. (en adelante “la Sociedad”) se constituyó por escritura pública el 25 de enero de 2008 bajo el nombre de Cienciambiental Consultores S.A. “transformándose en Sociedad Anónima cerrada, siendo su actividad principal la investigación y desarrollo, experimental en el campo de las ciencias naturales y la ingeniería. CIENCIAMBIENTAL CONSULTORES S.A. tiene su domicilio social y oficinas centrales en Lo Encalada 266, Nuñoa, Santiago de Chile.

Objeto social

El objeto social es la investigación y desarrollo, experimental en el campo de las ciencias naturales y la ingeniería.

En general, la Sociedad puede realizar todas aquellas actividades que se relacionen directamente con las anteriores.

Nota 2 - Bases de Presentación de los Estados Financieros y Criterios Contables Aplicados

2.1) Bases de presentación

a) Período contable

Los presentes estados financieros al 31 de diciembre de 2023 y 2022 se presentan en miles de pesos chilenos y han sido preparados de acuerdo con las Normas Internacionales de Información Financiera para Pequeñas y Medianas Entidades (en adelante “IFRS para Pyme”) emitida por el Consejo de Normas Internacionales de Contabilidad (IASB).

b) Bases de preparación

Los presentes Estados Financieros han sido preparados de acuerdo con las IFRS para Pyme y representan la adopción integral, explícita y sin reservas de la referida norma internacional.

Los presentes Estados Financieros cubren los siguientes períodos:

- Estados de Situación Financiera al 31 de diciembre de 2023 y 2022.
- Estados de Resultados Integrales por Función por los años terminados al 31 de diciembre de 2023 y 2022.

c) Responsabilidad de la información y estimaciones realizadas

La Administración de la Sociedad ha tomado conocimiento de la información contenida en los presentes estados financieros, y se declara responsable respecto de la veracidad de la Información incorporada en los mismos, y de la aplicación de los principios y criterios incluidos en la IFRS para Pyme, norma emitida por el International Accounting Standards Board (IASB).

La aplicación de las IFRS Para Pyme requiere el uso de estimaciones y supuestos que afectarán los montos a reportar de activos y pasivos a la fecha de los estados financieros y los montos de ganancias y gastos durante el período de reporte. La Administración de la Sociedad, necesariamente efectuará juicios y estimaciones que tendrán un efecto significativo sobre las cifras presentadas en los estados financieros bajo esta norma. Cambios en los supuestos y estimaciones podrían tener un impacto significativo en los estados financieros futuros.

2.2) Efectivo y equivalentes al efectivo

El efectivo y equivalentes al efectivo incluye el efectivo en caja e inversiones de gran liquidez con un vencimiento original de tres meses o menos.

2.3) Otros activos financieros

Se clasifican como otros activos financieros todas las inversiones en instrumentos financieros los cuales no reúnen las condiciones para ser clasificadas como parte del efectivo y equivalente al efectivo.

2.4) Deudores comerciales y otras cuentas por cobrar

La mayoría de las ventas se realizan con condiciones de crédito normales, y los importes de las cuentas por cobrar no tienen intereses. Cuando el crédito se amplía más allá de las condiciones de crédito normales, las cuentas por cobrar se miden al costo amortizado utilizando el método de interés efectivo. Al final de cada período sobre el que se informa, los importes en libros de los deudores comerciales y otras cuentas por cobrar se revisan para determinar si existe alguna evidencia objetiva de que no vayan a ser recuperables. Si es así, se reconoce inmediatamente en resultados una pérdida por deterioro del valor.

2.5) Arrendamientos

i) Operativos

Los pagos de leasing operacionales son reconocidos linealmente como gastos en el estado de resultados integrales y por función durante la vigencia del leasing.

ii) Financieros

Los arrendamientos de propiedades, plantas y equipos cuando la Sociedad tiene sustancialmente todos los riesgos y ventajas derivados de las propiedades se clasifican como arrendamientos financieros. Los arrendamientos financieros se capitalizan al inicio del arrendamiento al valor razonable de la propiedad arrendada o al valor presente de los pagos mínimos por el arrendamiento, el menor de los dos.

2.6) Impuesto a la renta e impuestos diferidos

La Sociedad contabiliza el impuesto a las ganancias sobre la base de la renta líquida imponible determinada según las normas establecidas en la Ley de Impuesto a la Renta.

Los impuestos diferidos se calculan, de acuerdo con el método del balance, sobre las diferencias temporarias que surgen entre las bases fiscales de los activos y pasivos y sus importes en libros en las cuentas anuales usando tasa de impuestos sustancialmente promulgadas por los años de reverso de la diferencia.

Los activos por impuestos diferidos se reconocen solamente si es probable que vaya a disponerse de beneficios fiscales futuros para poder compensar las diferencias temporarias.

2.7) Capital social

El capital social de la Sociedad está representado por acciones ordinarias de una sola clase y un voto por acción, sin valor nominal.

2.8) Reconocimiento de ingresos

Los ingresos ordinarios se reconocen cuando se produce la entrada bruta de beneficios económicos originados en el curso de las actividades ordinarias de la Sociedad durante el año, y estos beneficios puedan ser valorados con fiabilidad. Los ingresos ordinarios se miden por el valor razonable de la contrapartida recibida o por recibir, y representan los montos generados con ocasión de la venta de bienes o prestación de servicios en el curso normal de los negocios, netos de descuentos e impuestos asociados.

2.9) Ingresos por prestación de servicios

Los ingresos por planes de mantención técnica relacionados a los equipos médicos vendidos por la Sociedad solo se reconocen como ingresos ordinarios cuando pueden ser estimados con fiabilidad y en función del grado de realización de la prestación del servicio a la fecha del estado de situación financiera.

2.10) Clasificación de saldos en corriente y no corriente

En el estado de situación financiera, los saldos se clasifican en función de sus vencimientos, es decir, como corrientes aquellos con vencimiento igual o inferior a doce meses y como no corrientes, los con vencimiento superior a dicho período. En el caso que existiese obligaciones cuyo vencimiento es inferior a doce meses, pero cuyo refinanciamiento a largo plazo esté asegurado a discreción de la Sociedad, mediante contratos de crédito disponibles de forma incondicional con vencimiento a largo plazo, podrían clasificarse como pasivos no corrientes.

Nota 3 - Efectivo y Equivalentes al Efectivo

La composición de este rubro es la siguiente:

Conceptos	Monedas	2023	2022
		M\$	M\$
Saldos en bancos	\$	361.337	50.589
Total		361.337	50.859

Nota 4 - Deudores Comerciales y otras Cuentas por Cobrar

a) La composición de este rubro, es la siguiente:

Conceptos	2023	2022
	M\$	M\$
Sociedad Contractual Minera El Abra	241.924	10.317
GHD S.A.	129.042	-
BHP CHILE INC	104.625	-
Alto Maipo SPA	16.575	-
Aguas Andinas S.A.	14.089	6.010
Manto Verde S.A.	-	30.215
MINISTERIO DE OBRAS PUBLICAS DIRECCION GRAL	6.783	-
Otros menores	783	''
Doble Asuntos Ambientales Spa	-	11.064
Total	513.821	57.606

Nota 5 - Deudores Comerciales y otras Cuentas por Cobrar (continuación)

b) La antigüedad de los deudores comerciales y otras cuentas por cobrar, es la siguiente:

Antigüedad	2023	2022
	M\$	M\$
Vigentes	513.821	57.606
Total	<u>513.821</u>	<u>57.606</u>

Nota 6 - Otros Activos no Financieros, Corriente y no Corriente

La composición de este rubro es la siguiente:

Conceptos	2023	2022
	M\$	M\$
Boletas en Garantía	30.049	30.049
Otros activos	5.103	
Total	<u>35.754</u>	<u>30.049</u>

Nota 7 – Activos (Pasivos) por Impuesto

La composición de este rubro, es la siguiente:

Conceptos	2023	2022
	M\$	M\$
Crédito 35% Corfo	21.984	21.984
Pagos provisionales mensuales	5.549	1.832
Provisión impuesto a la renta (Nota 11)	(2.363)	(2.363)
Total	<u>25.170</u>	<u>21.453</u>

Nota 8 - Cuentas por Pagar Comerciales y otras Cuentas por Pagar

La composición de este rubro, es la siguiente:

Corriente	2023	2022
	M\$	M\$
Conceptos		
Proveedores nacionales	198.263	8.649
PPM por pagar	305	191
Honorarios por pagar	961	961
Retenciones	18872	16.664
Impuesto único	4.036	3.156
Retención Boletas de Honorarios	1.319	694
Otros Impuestos		22
Total	<u>223.756</u>	<u>30.336</u>

Nota 9 - Otros Pasivos no Financieros

La composición de este rubro, es la siguiente:

Conceptos	2023	2022
	M\$	M\$
IVA débito fiscal, neto	37.647	-
Total	<u>37.647</u>	<u>-</u>

Nota 15 - Patrimonio

Nota 10 - Ingresos de Actividades Ordinarias y Costos de Ventas

La composición de estos rubros es el siguiente:

Ingresos de Actividades Ordinarias	2023	2022
	M\$	M\$
Conceptos		
Ingresos por venta de servicios exentos	2.241.721	1.369.305
Total	<u>2.241.721</u>	<u>1.369.305</u>

Nota 11 - Ingresos de Actividades Ordinarias y Costos de Ventas (continuación)

La composición de estos rubros es el siguiente: (continuación)

Costos de Ventas	2023	2022
	M\$	M\$
Conceptos		
Gastos del personal (*)	(1.231.519)	(720.555)
Otros	(89.459)	(179.695)
Total	<u>(1.320.978)</u>	<u>(900.250)</u>

(*) El detalle de los gastos de personal por clase al 31 de diciembre de 2023 y 2022, es el siguiente:

Conceptos	2023	2022
	M\$	M\$
Sueldos y gratificación	788.410	570.194
Bonos	52.626	15.335
Otros gastos del personal	390.483	135.026
Total	<u>(1.231.519)</u>	<u>(720.555)</u>

Nota 12 - Gastos de Administración

La composición de este rubro es la siguiente:

Conceptos	2023	2022
	M\$	M\$
Servicios de terceros operacionales	16.950	76.970
Honorarios	84.154	78.383
Pasajes y alojamientos	84.115	60.313
Asesorías Financieras y Gestión contable	30.285	86.267
Capacitación	4.502	16.195
Seguros	5.659	7.809
Gastos de oficina	13.043	25.166
Insumos computacionales y de oficina	21.041	16.226
Servicios de aseo y limpieza	5.220	17.350
Otros	99.869	83.181
Total	364.838	467.860

Nota 13 - Ingresos (Costos) Financieros

La composición de este rubro es la siguiente:

Conceptos	2023	2022
	M\$	M\$
Gastos y comisiones bancarias	6.546	6.972
Total	<u>6.546</u>	<u>6.972</u>

Nota 14 - Contingencias y Compromisos

La Sociedad al 31 de diciembre de 2023 y 2022, no presenta juicios de carácter laboral ni civil que requieran ser revelados y/o provisionados.

Nota 15 - Hechos Posteriores

Entre el 1 de enero de 2023 y la fecha de emisión y aprobación de los presentes estados financieros, no existen hechos posteriores que pudieran afectar significativamente la situación financiera y/o resultados de la Sociedad al 31 de diciembre de 2023, así como tampoco su interpretación.